

**Amis
de l'Abbaye
de St Denis
en Broqueroie
asbl**



**rue de la Filature 4
B - 7034 ST DENIS (MONS)**



**amisdelabbaye@protocol.be
www.abbaye-st-denis.be**

L'Abbaye de Saint-Denis en Brocqueroie est apparue au moment où la comtesse Richilde gouvernait le comté de Hainaut (1081). Des moines de l'abbaye de la Sauve-Majeure (« Silva-major » ou Grand-Bois, dans les environs de Bordeaux) ont parcouru près de 900 kms pour constituer le premier noyau de la communauté.

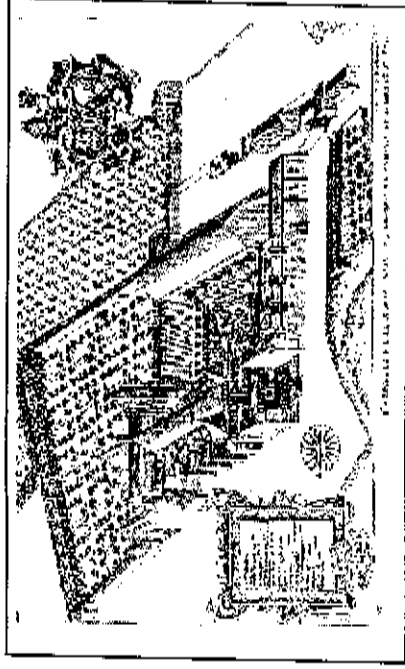

C'est l'abbaye qui a donné à la vallée de l'Obrecheuil une bonne part de sa physionomie actuelle, domptant les eaux (moulins, viviers, ...), ouvrant des carrières, perçant des clairières et installant la plupart des grandes censes qui constellent toujours le paysage en ce début du 21^{ème} siècle (Hubertfossé, Thieudonsart, les Wantons, la cour des Dames, Widewance).

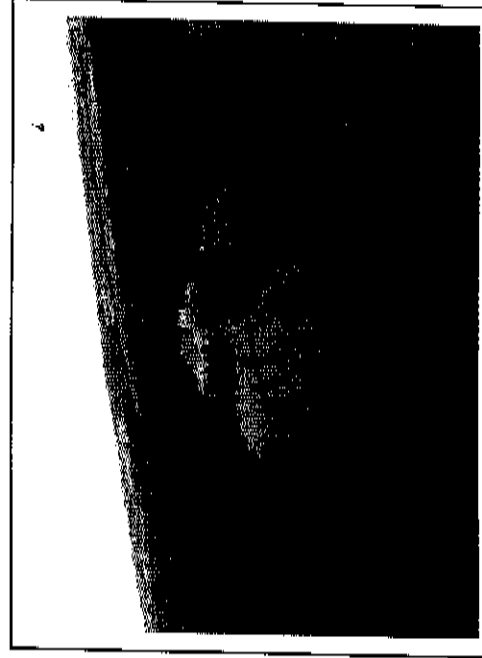

Puis, un jour, elle s'est plus spécialement consacrée à la vie spirituelle. Les abbés y ont accumulé les manuscrits et les premiers livres imprimés. Ils ont édifié autour de l'abbaye un mur d'enceinte qui a donné naissance à l'enclos. Bientôt, au début du 17^{ème} siècle, les moines entreprirent la construction d'une nouvelle abbatiale.

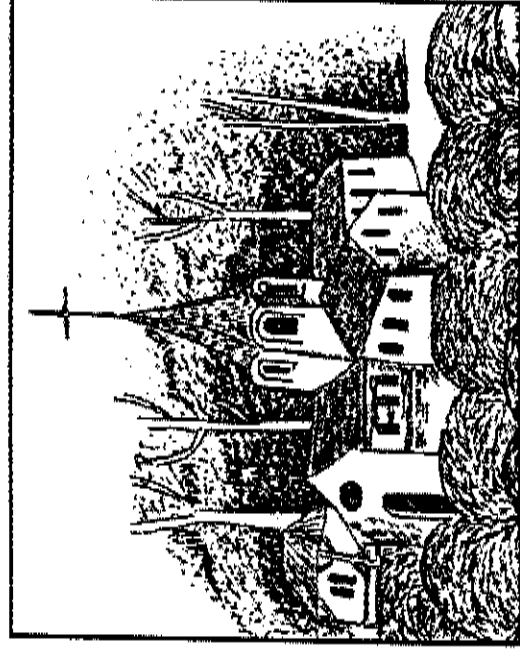

L'abbaye de Saint-Denis en Brocqueroie appartenait alors à une fraternité spécialement marquée par le caractère rigoureux et austère de la règle de vie : Saint-Ghislain, Saint-Adrien de Grammont et Saint-Pierre et Saint-Blandin. Aux 17^{ème} et 18^{ème} siècles, l'abbaye rayonnait dans tout le Hainaut. Sa bibliothèque était réputée et sa richesse proverbiale.

Vint la Révolution. La communauté fut dispersée.

Un homme d'affaires français, Léopard Tiberghien, installa une filature de coton dans les bâtiments tout neufs alors, de la ci-devant abbaye. Plus de deux mille ouvriers, surtout des enfants et des ouvrières en fait, y travaillaient peu avant 1815. La filature ne ferma ses portes qu'en 1957.

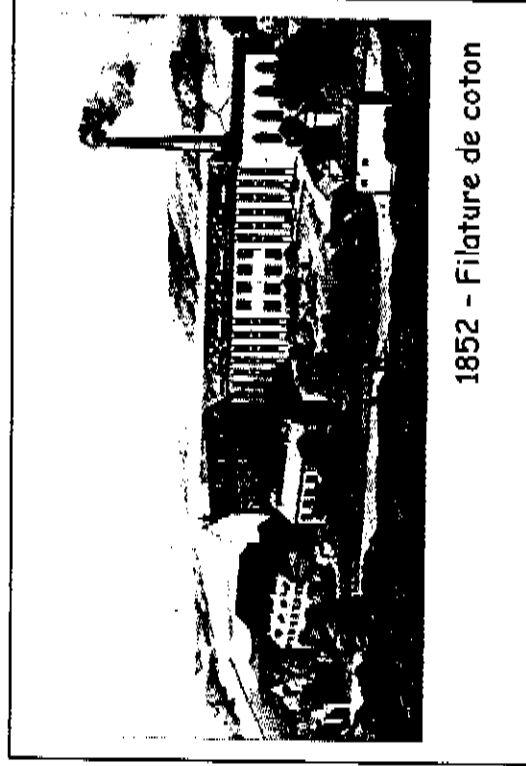

1852 - Filature de coton

Les Pères des Missions de Scheut se portèrent alors acquéreurs du bien. Ils y installèrent un grand centre de retraite. En 1978, une coopérative acheta le site. Ainsi est né l'habitat groupé de l'abbaye de Saint-Denis. Une expérience unique !

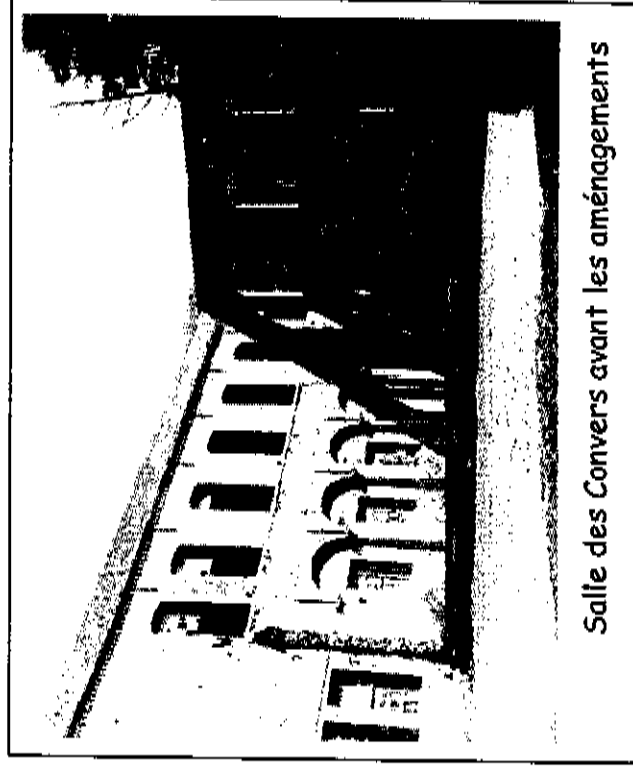

Salle des Convers avant les aménagements

En 1982, l'ASBL des « Amis de l'Abbaye de Saint-Denis en Broqueroie » fut mise sur pied pour gérer la vie culturelle du site et remettre en valeur l'important patrimoine monumental, culturel et naturel que constituent l'abbaye et le site superbe qui lui sert d'écrin.

Un lieu...

à ne pas manquer !



Vue aérienne

Infos pratiques

Abbaye de Saint-Denis en Broqueroie
rue de la Filature 4
B - 7034 SAINT DENIS (Mons)

représentée par Madame Claude LAITEM
Tél bureau : 065/44 51 74
Fax bureau : 065/44 35 42
Tél privé : 065/773 11 39
GSM : 0476/968 560
e-mail : amisdelabbaye@protocol.be

Site : www.abbaye-st-denis.be
Compte bancaire : 979-4270598-81

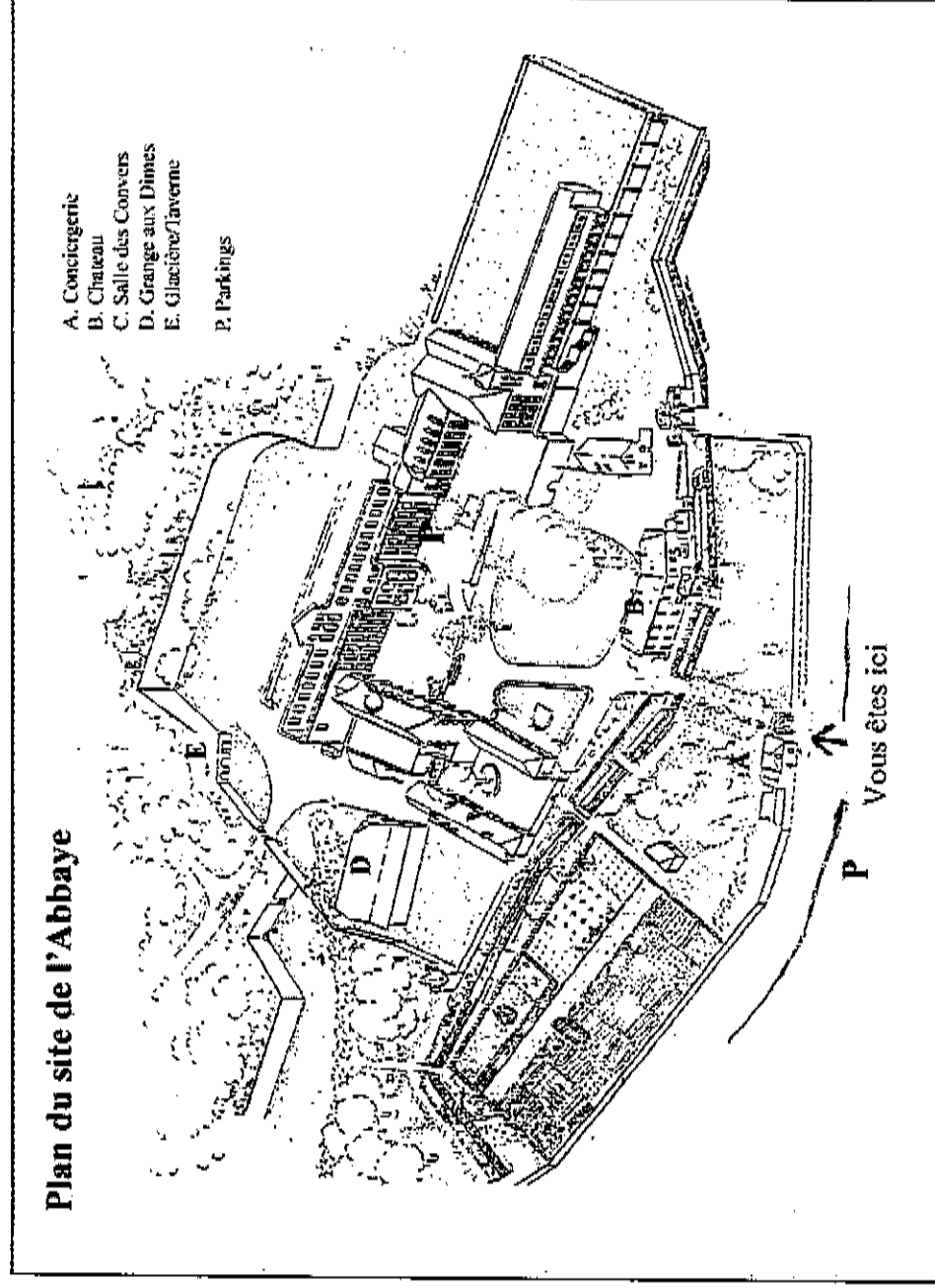

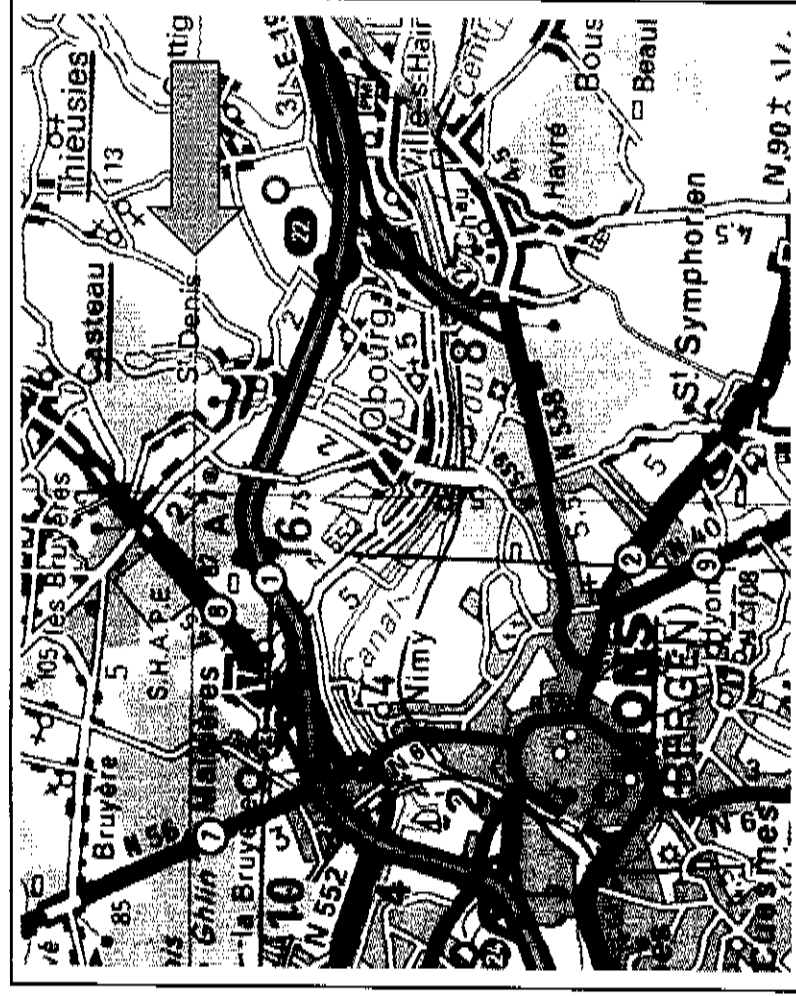

- ✓ Si vous arrivez par l'autoroute Bruxelles-Paris (E19-E42), prenez la sortie 23 SHAPE/Soignies, suivez la direction de Soignies, passez devant le SHAPE. Aux feux de signalisation suivants, tournez à droite et suivez la direction « Site de Saint-Denis ».
- ✓ Si vous venez de Soignies par la N6, après Casteau - avant le SHAPE, tournez à gauche aux feux de signalisation.
- ✓ Si vous venez de Mons par la N6, après le SHAPE, tournez à droite aux feux de signalisation.

TOUTES LES ROUTES MENENT A....

.... SAINT-DENIS



Vous souhaitez sans doute flécher le parcours....

ATTENTION : L'affichage sur les panneaux de signalisation routière est strictement interdit. De plus, si le MET 5 (Ministère de l'Équipement et des Transports) est amené à retirer votre affichage, vous serez facturés des frais encourus.

Le plus simple : demander une autorisation auprès :

- de la Ville de Mons, section Police Administrative et
- du MET D141/14, rue Defuisseaux 200, 7300 ST GHISLAIN, 065/76 04 39.

L'autorisation d'affichage doit être demandée au moins un mois avant la date de l'événement.

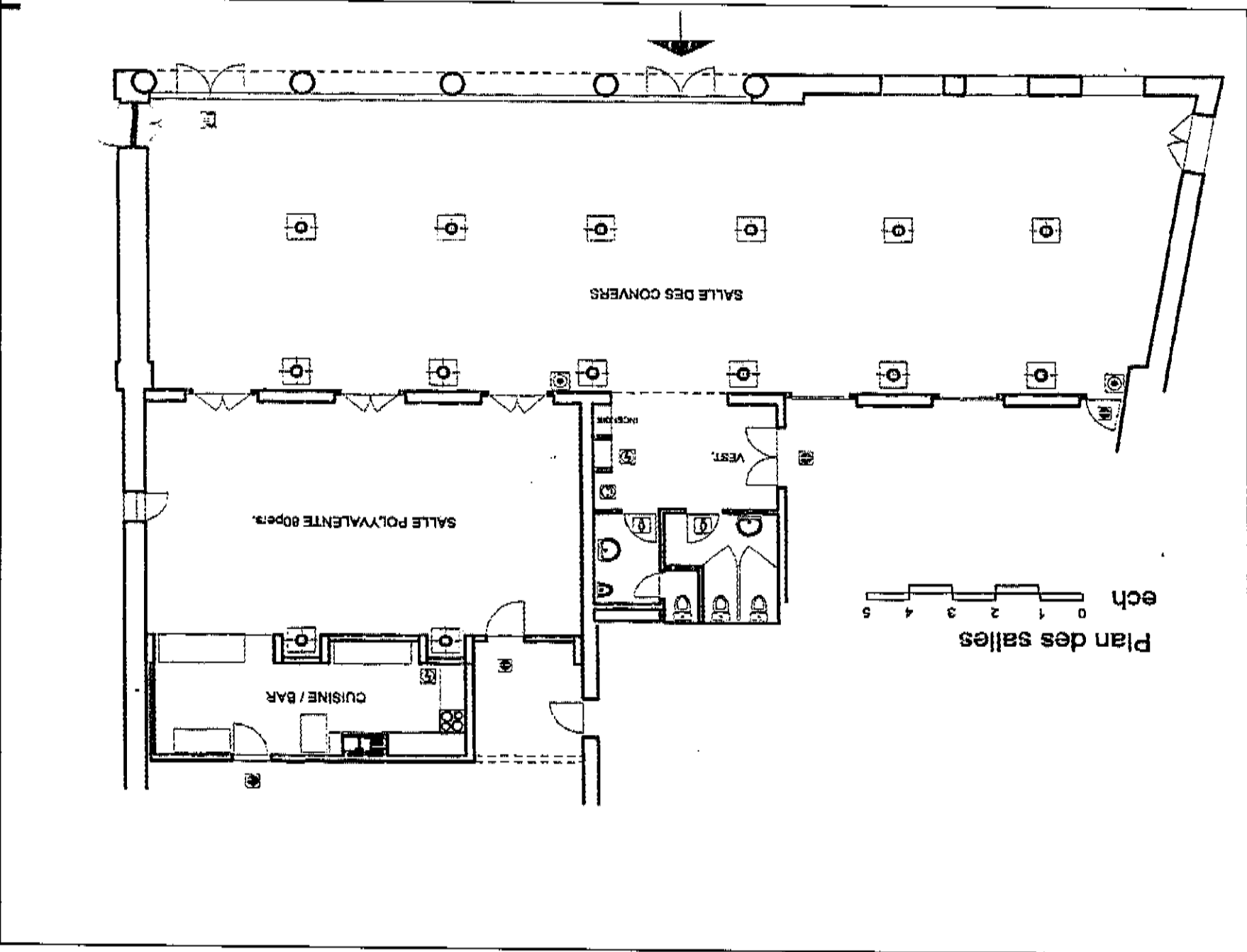

Plan des salles
ech 0 1 2 3 4 5

APERÇU DES CONDITIONS DE LOCATION (Prix au 1/9/2009)

Contact : _____ n° de tél : _____

SITE DE L'ABBAYE (Salle des Convers, Salle Polyvalente, Grange et Parc)..... 2 500 €/jour

GRANGE AUX DÎMES (y compris toilettes extérieures), SALLE DES
CONVERS et SALLE POLYVALENTE 1 000 €/jour

GRANGE AUX DÎMES, journée uniquement

- ❖ Activité commerciale..... 400 €/jour
- ❖ Activité familiale..... 300 €/jour
- ❖ Activité culturelle/socio-récréative..... 150 €/jour
- ❖ Activité culturelle de longue durée..... nous consulter

SALLE DES CONVERS/FILATURE & SALLE POLYVALENTE (120 personnes)

- ❖ Activité familiale (mariage, communion, anniversaire....), banquet, période
comprise entre 8 à 2 heures du matin, avec sono 850 €
- ❖ Activité familiale (mariage, communion, anniversaire....), banquet, période
comprise entre 8 à 22 heures, sans sono 500 €
- ❖ Activité familiale (mariage, communion, anniversaire....) (maximum 50
personnes), cocktail, réception entre 8 et 22 heures, sans sono 300 €
- ❖ Activité commerciale (exposition, dégustation, ...) entre 8 et 22 heures, sans sono
 - 1 jour 500 €
 - jours suivants 200 €/jour
- ❖ Conférence de presse, conférence, réunion de travail, stage de formation, etc
 - 1 jour 200 €
 - par jour supplémentaire 75 €
- ❖ Exposition artistique/culturelle
 - Longue durée (par exemple 3 week-ends, 2 semaines) 30 €/jour

Acompte à verser dans les 30 jours de signature du contrat 50%

Garantie locative (à remettre en liquide au plus tard au moment de la
réception des clefs) 250 €

Location de vaisselle, par personne 1.25 €
(la vaisselle cassée sera facturée selon les modèles)

Location de matériel spécialisé (audiovisuel, informatique, etc), mobilier
(chaise, table, ...), prestation de service..... nous consulter

SONT COMPRIS DANS LE PRIX DE LOCATION

- le nettoyage complet des locaux avant et après la location. Néanmoins, à la fin de la location, les locataires débarrasseront et nettoieront les tables, empileront les chaises et balayeront la salle
- la mise à disposition des verres (les verres cassés seront facturés selon les modèles)

NE SONT PAS COMPRIS DANS LE PRIX DE LOCATION

- le chauffage, l'électricité (selon la consommation)
- le nettoyage de la vaisselle, la mise à disposition des essuies, produits d'entretien, la fourniture de sacs poubelles

Boissons fournies par l'ASBL (sans service) - Location du

| Quantité demandée | Quantité reprise | Quantité à facturer | Prix unitaire en € | Montant d0 |
|-------------------|------------------|---------------------|--------------------|------------|
| | | 0 | 1,85 € | 0,00 € |
| | | 0 | 2,45 € | 0,00 € |
| | | 0 | 1,75 € | 0,00 € |
| | | 0 | 0,75 € | 0,00 € |
| | | 0 | 0,75 € | 0,00 € |
| | | 0 | 0,75 € | 0,00 € |
| | | 0 | 1,50 € | 0,00 € |
| | | 0 | 1,05 € | 0,00 € |
| | | 0 | 1,30 € | 0,00 € |
| | | 0 | 0,70 € | 0,00 € |
| | | 0 | 1,15 € | 0,00 € |
| | | 0 | 1,50 € | 0,00 € |
| | | 0 | 1,55 € | 0,00 € |
| | | 0 | 3,00 € | 0,00 € |
| | | 0 | 110,00 € | 0,00 € |
| | | 0 | 108,00 € | 0,00 € |
| | | 0 | 114,00 € | 0,00 € |
| | | 0 | 177,00 € | 0,00 € |

| Après | Avant | Différence | Coût | Montant d0 |
|-------|-------|------------|--------|------------|
| | | 0 | 0,21 € | 0,00 € |
| | | 0 | 0,21 € | 0,00 € |
| | | 0 | 0,60 € | 0,00 € |

Est compris dans le prix : la mise à disposition des différents verres pour les boissons fournies par l'ASBL

Ne sont pas compris dans le prix : le nettoyage de la vaisselle, la mise à disposition des essuis et/ou produits d'entretien

Les prix ci-dessus sont donnés à titre indicatif. Les prix en vigueur au moment de l'événement seront d'application.

MERCI DE FAXER VOTRE COMMANDE, 2 SEMAINES AVANT L'ÉVÉNEMENT, AU 065/44 35 42

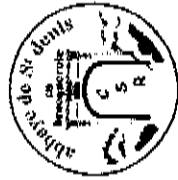

DATE(S) :

Contrat de location entre

LES AMIS DE L'ABBAYE DE ST DENIS EN BROQUEROIE asbl

rue de la Filature 4, 7034 ST DENIS (Mons), Belgique

Compte bancaire n°979-4270598-81
représentée par **Claude LAITEM**

Tél bureau : 065/44 51 74

Fax bureau : 065/44 35 42

Tél privé : 065/73 11 39

E-mail : amisdelabbaye@protocol.be

GSM : 0476/968 560

Signature

Date :

et

Nom, Prénom/Société

rue

n°

bte

code postal

localité

Tél (privé)

Tél (bureau)

Fax (bureau)

E-mail

Nom, fonction, signature

Date :

CONSIGNES PARTICULIÈRES

- La beauté, le charme, la sérénité du site de l'Abbaye ont très certainement influencé votre décision lors du choix d'une location. Ce sont également ces qualités qui ont conquis les familles installées à l'Abbaye. Afin de préserver le caractère accueillant du domaine, nous vous demandons de vous engager à respecter les dispositions suivantes :
- l'utilisation du parking extérieur est obligatoire. Les locataires peuvent pénétrer dans le domaine avec leur véhicule afin de procéder au déchargement/chargement de leur matériel. Les véhicules seront ensuite garés dans le parking extérieur ou à l'endroit réservé qui leur aura été préalablement désigné;
 - la préparation/le rangement de la salle, les changement(s)/déchargement(s) de matériel, la circulation de véhicule(s) à l'intérieur du site ne pourront, en aucun cas, avoir lieu au-delà de 22 heures;
 - sauf arrangement préalable spécifique pris de commun accord, la sonorisation sera installée dans la petite salle/salle polyvalente. Après 22 heures, le représentant de l'ASBL pourra exiger la diminution du seuil sonore à un niveau acceptable. Afin d'assurer le calme d'usage, les portes des salles resteront fermées après 22 heures;

Traiteurs

Ils sont venus chez nous et ils vous sont recommandés par leurs clients...

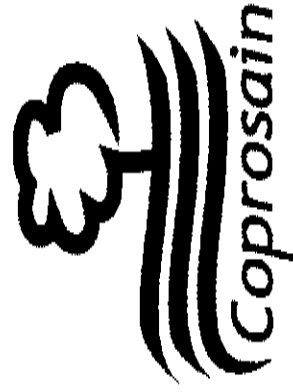

Mireille Detry

Chemin des Peupliers 24
7800 ATH

TEL 068/26 93 80
Fax 068/26 93 81

www.coprosain.be
mireille@coprosain.be

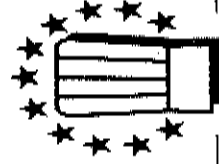

La Toque Blanche

Organisation de banquets
Service traiteur

rue de Petit-Roeulx 15
6230 OBAIX

Tel 067/87 86 23
Fax 067/87 88 42

www.toqueblanche.com



RESTO PARC sprl
Place de la Résistance 1
7331 BAUDOUR

TEL 065/64 44 67- 61 32 20
FAX 065/61 31 79 - 61 32 29

www.fernez.com
www.saveursdulterroir-fernez.com
info@fernez.com

POSSIBILITES DE LOGEMENT DANS LA REGION

www.visithainaut.be

Gîtes à la ferme

Chambres d'hôtes

SAINT-DENIS (1 chambre pour 2 personnes) (le plus proche)
Chemin Vert 8, 7034 Saint-Denis
Tél. 0479/250698 ou 065/731676

THIEUSIES (3 chambres de 2 personnes)
rue de la Procession 49, 7061 Thieusies
Tel/065/72 83 94, fax 065/73 02 53
Réservation : Tel 02/504 02 80, fax 02/514 53 35

NEUFVILLES (3/5 personnes)
rue Caulier 149, 7063 Neufvilles,
Tel/réservation 067/33 40 28

LE ROEULX (3 personnes)
Chemin de l'Abbaye Saint-Feuillien 10, 7070 Le Roeulx
Tel/fax 064/67 71 17 - Réserv: Tel 02/504 02 80, fax 02/514 53 35

LE ROEULX (6/8 personnes et 2/4 personnes)
rue d'Houdeng 204, 7070 Le Roeulx,
Tel/fax 064/66 48 13 - Réservation 0478/28 85 21, fax 064/66 48 13

GHLIN
Rue du Petit Marais 30, 7011 GHLIN,
Tél. : 065/36.08.11

STEENKERQUE (12 personnes)
rue des Prés 6, 7090 Steenkerque
Tel 067/63 71 91, fax 067/63 74 43
Réservation : Tel 02/504 02 80, fax 02/514 53 35

CAMBROU ST VINCENT (2/3 personnes et 4/6 personnes)
Sainte-Anne 1, 7870 Cambrou-Saiht-Vincent
Tel/fax 068/45 50 35-Réservation Tel 02/504 02 80, fax 02/514 53 35

HORRUES (2/4 personnes)
Chemin du Bois de Steenkerque 2, 7060 Horrues
Tel/fax 067/33 96 72-Réservation Tel 02/504 02 80, fax 02/514 53 35

BRAINE LE COMTE (2/4 personnes)
rue du Pont Regnier 79, 7090 Braine le Comte
Réservation : Tel 067/55 25 27, fax 067/55 36 99